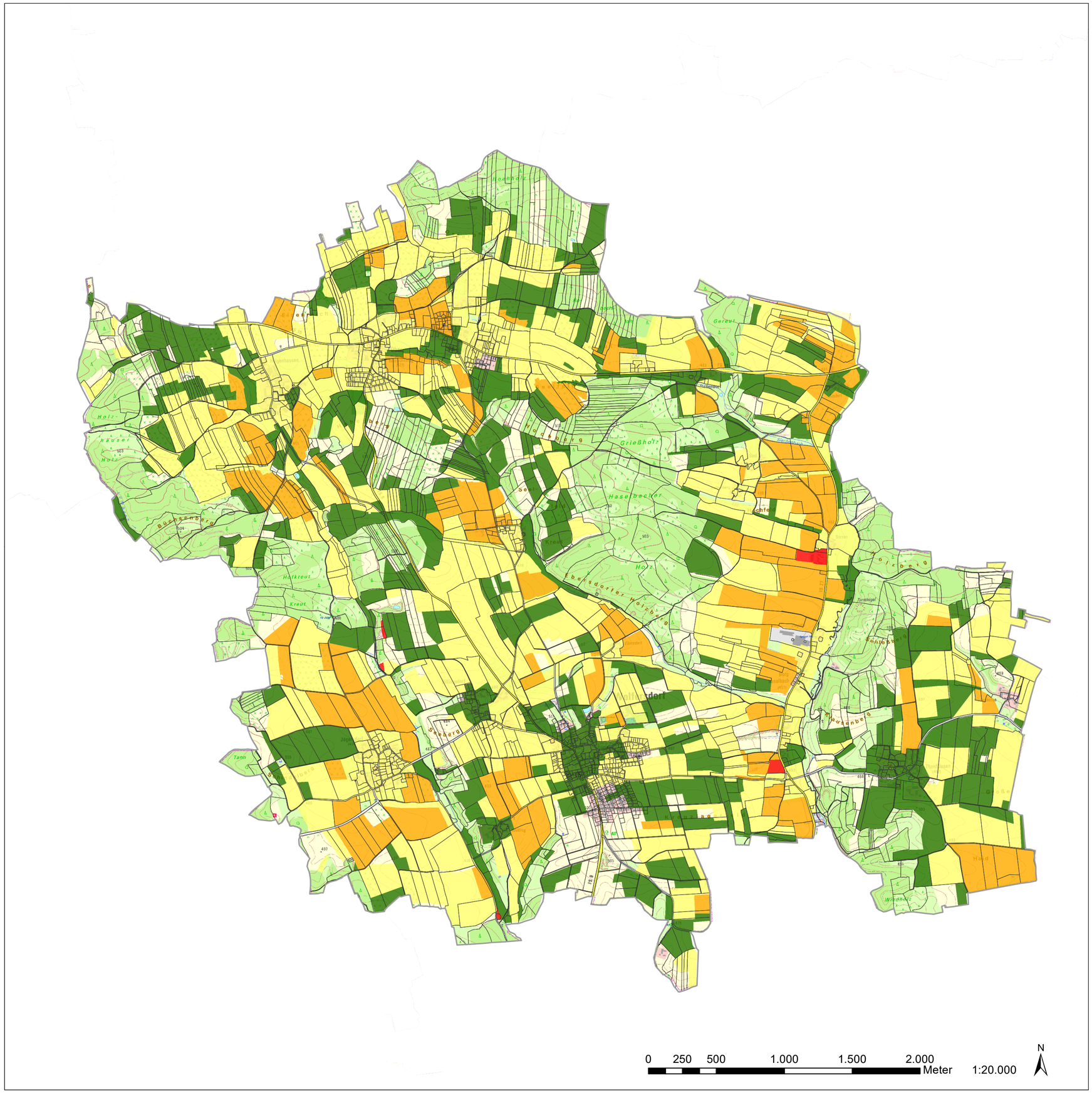

Legende

- Bodenschätzung >= 65
- Bodenschätzung >= 60
- Bodenschätzung >= 55
- Bodenschätzung >= 50

Kriterien für Freiflächen - Photovoltaik

Karte 4 Bodengüte

AUFTRAGGEBER:

Gemeinde Wolfersdorf

Rathausplatz 1
85406 Zolling

AUFTRAGNEHMER:

Planungsbüro
Dipl.-Ing. Ulrich Voerkelius

Nik.-Alex.-Mair-Str. 18 84034 Landshut
Tel. 0871 273021 Fax. 0871 273022
info@voerkelius.de www.voerkelius.de

LÄNGST & VOERKELIUS die LANDSCHAFTSARCHITEKTEN

Verwendete Datenquellen:
Digitale Flurkarte, Orthofoto LDBV Bayern, eigene Vermessung

Nr.	Änderungen und Ergänzungen	Datum	Anlass	gez.
3				
2				
1		16.11.2023		UV

Projekt: PV-Kriterien Wolfersdorf | Dateiname: K4_Bodenschätzung.mxd | Orginalgröße: 59,4 x 42,0 | Erstelldatum: 17.04.2024